

Maison
ARREDO

LA NOSTRA INTERPRETAZIONE DELL'ABITARE CHIC,
TRA AMBIENTAZIONI ELEGANTISSIME E DETTAGLI SU MISURA

Pianoforte modello F228, con tavola armonica in abete rosso, di **Fazioli**; sopra, portadocumenti di **Paul Smith Accessories**, €343; spartiti da coll. privata; lente di **Bedfordshire Home**, distr. B.H. Italy, €35; clessidra in vetro soffiato, da **Studio Dimore Collection**, €70. Sottobicchiere Capelle Coasters, **Ralph Lauren Home**, €215 il set da 4; sopra, scacco in ottone placcato oro e argento, **Italfama**, €620 il set; cappello di **Borsalino**, €238. A parete, piastrelle effetto marmo Evolutionmarble, di **Marazzi**.



GREY'S ANATOMY

IL GRIGIO IN TUTTE LE SUE ARISTOCRATICHE SFUMATURE,
IN UNA SINFONIA DI VARIAZIONI, DAL TORTORA ALL'ANTRACITE

di BRUNO TARSIA - foto LORENZO PENNATI
ha collaborato CRISTINA BISOGNIN

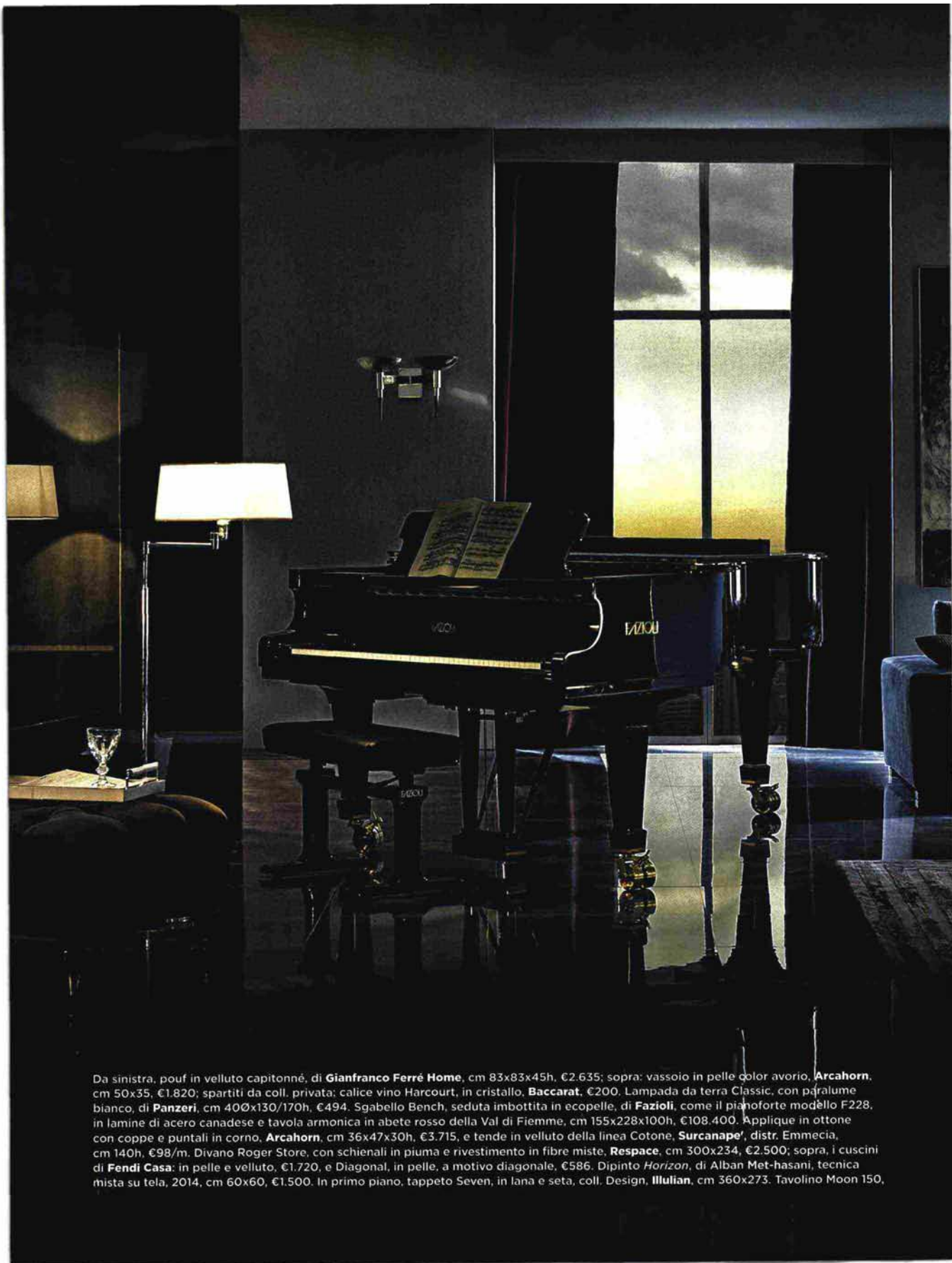

Da sinistra, pouf in velluto capitonné, di **Gianfranco Ferré Home**, cm 83x83x45h, €2.635; sopra: vassoio in pelle color avorio, **Arcahorn**, cm 50x35, €1.820; spartiti da coll. privata; calice vino Harcourt, in cristallo, **Baccarat**, €200. Lampada da terra Classic, con paralume bianco, di **Panzeri**, cm 400x130/170h, €494. Sgabello Bench, seduta imbottita in ecopelle, di **Fazioli**, come il pianoforte modello F228, in lamine di acero canadese e tavola armonica in abete rosso della Val di Fiemme, cm 155x228x100h, €108.400. Applique in ottone con coppe e puntali in corno, **Arcahorn**, cm 36x47x30h, €3.715, e tende in velluto della linea Cotone, **Surcanape'**, distr. Emmeccia, cm 140h, €98/m. Divano Roger Store, con schienali in piuma e rivestimento in fibre miste, **Respace**, cm 300x234, €2.500; sopra, i cuscini di **Fendi Casa**: in pelle e velluto, €1.720, e Diagonal, in pelle, a motivo diagonale, €586. Dipinto *Horizon*, di Alban Met-hasani, tecnica mista su tela, 2014, cm 60x60, €1.500. In primo piano, tappeto Seven, in lana e seta, coll. Design, **Illulian**, cm 360x273. Tavolino Moon 150,

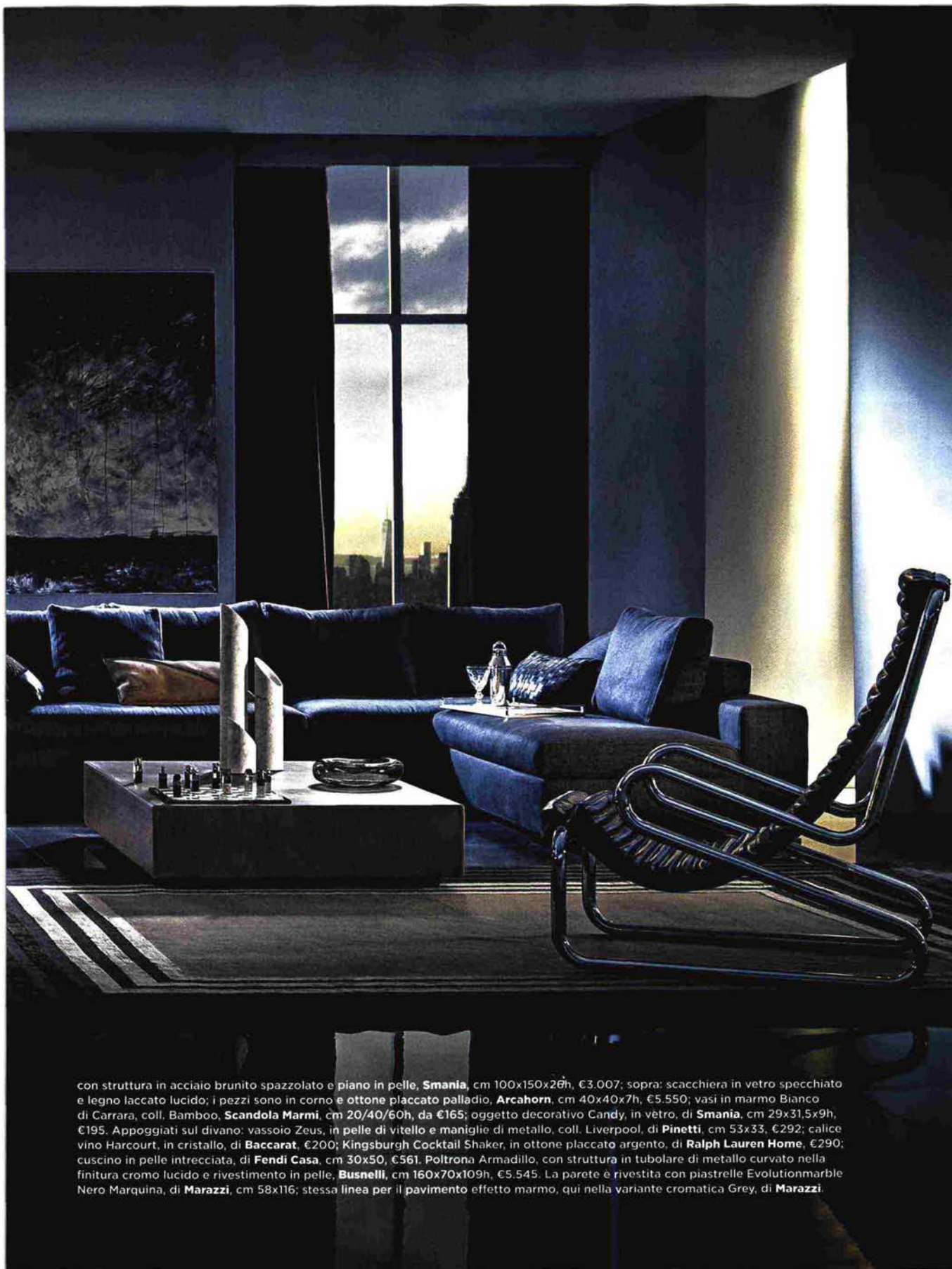

con struttura in acciaio brunito spazzolato e piano in pelle, **Smania**, cm 100x150x26h, €3.007; sopra: scacchiera in vetro specchiato e legno laccato lucido; i pezzi sono in corno e ottone placcato palladio, **Arcahorn**, cm 40x40x7h, €5.550; vasi in marmo Bianco di Carrara, coll. **Bamboo**, **Scandola Marmi**, cm 20/40/60h, da €165; oggetto decorativo Candy, in vetro, di **Smania**, cm 29x31,5x9h, €195. Appoggiati sul divano: vassoio Zeus, in pelle di vitello e maniglie di metallo, coll. **Liverpool**, di **Pinetti**, cm 53x33, €292; calice vino Harcourt, in cristallo, di **Baccarat**, €200; Kingsburgh Cocktail Shaker, in ottone placcato argento, di **Ralph Lauren Home**, €290; cuscino in pelle intrecciata, di **Fendi Casa**, cm 30x50, €561. Poltrona Armadillo, con struttura in tubolare di metallo curvato nella finitura cromo lucido e rivestimento in pelle, **Busnelli**, cm 160x70x109h, €5.545. La parete è rivestita con piastrelle Evolutionmarble Nero Marquina, di **Marazzi**, cm 58x116; stessa linea per il pavimento effetto marmo, qui nella variante cromatica Grey, di **Marazzi**.



Da sinistra, tappeto Maddox, in lana e seta, coll. Design, di **Illulian**, cm 358x273. Sedie con rivestimento in velluto e bottoni, **Gianfranco Ferré Home**, cm 54x63x105h, €2.415; sopra: sciarpa in cotone misto lana, **Cornelliani**; cuscino in pelle e velluto, di **Fendi Casa**, €879. Lampadario Shade, con paralumi in pergamena e struttura in metallo finitura oro satinato, **Officina Luce**, cm 90Øx110h, €13.846. Tavolo allungabile Manhattan, struttura in alluminio e piano in cristallo, **Riflessi**, cm 160/280x90h, €2.423; sopra: vassoio in silver plated, di **Bedfordshire Home**, distrib. B.H. Italy, cm 44x32x11h, €204; flûtes champagne in vetro, coll. TAC 02, di **Rosenthal**, distr. Sambonet, €27 cad; bicchiere Sinfonia Whisky, in puro cristallo, di **Mario Cioni & C.**, €80. Bottiglia in vetro Luna, con tappo in ottone argentato, coll. Masini, di **Greggio**, cm 150x22h, €242; coppa/alzata in vetro, di **Bedfordshire Home**, cm 33x27h, €60; vassoio Camilla di **Mario Luca Giusti**, €100. Opera Ride... per non dire niente, di Raffaele Barbuto, tecnica mista su cellulosa, 2013, cm 112x180, €600. Tavolino

118 *Maison*



Edo con ruote in bronzo, design Romeo Sozzi per **Promemoria**, cm 300x46h. Tavolino pieghevole con vassoio in corno, **Arcahorn**, cm 70x46x77h, da €2.367; sopra: secchiello da champagne in corno scuro, **Arcahorn**, cm 19x19x21h, €1.110; bottiglia di champagne Lanson White Label, di **Lanson**, distr. Duca di Salaparuta, €40; caraffa in ottone argentato, coll. Goccia, **Greggio**, cm 100x34h, €384. Tende in velluto, coll. Cotone, di **Surcanape**, distr. Emmezia, cm 140h, €98/m. Mobile bar Jazz di **Armani/Casa**, con maniglia Tsuba in lacca bronzo, cm 120x45x140h, €39.500; all'interno: calici Perlage Flûtes, in puro cristallo, €150 cad, secchiello champagne Perlage, €635; bottiglia Sinfonia, sempre in cristallo, €290, tutto **Mario Cioni & C.** Sopra il mobile, vaso in porcellana Bamboo, di **Villari**, cm 16x43h, €1.145; libri da coll. privata. Scultura *Wall Art*, di Curtis Jere, in metallo bronzato, da **Inside Out**, €1.400. Pavimento rivestito con piastrelle Evolutionmarble, di **Marazzi**, cm 58x116; la parete, con la serie effetto marmo Evolutionmarble Nero Marquina, di **Marazzi**.



Da sinistra, tavolino in rovere Mad Coffee, **Poliform**, cm 480x50,5h; sopra: scatola in pelle, coll. Bahia, di **Pinetti**, cm 17,5x17,5x8h, €204; accendino in ottone cromato, **Arcahorn**, €502. Sospensioni Medina, in ottone e vetro, **Il Fanale**, da €829. Tappeto in lana Dynasty, **Illulian**, cm 362x273; letto Duck, con rivestimento in tessuto effetto ciniglia, **Noctis**, cm 160x200, e materasso Waterlilly, **Noctis**, cm 160x200x20h. Completo copripiumino matrimoniale, in raso di cotone, coll. Leonardo, di **Svad Dondi**, cm 250x200, €240; guanciali Perla 90, di **Cinelli**, €45 cad; piumino leggero matrimoniale, di **Cinelli**, cm 250x215, €280; cuscini decorativi: in tessuto Mosaic, €167/m, e in seta Liang, €176/m, di **Sahco**. Plaid in cashmere, di **Marina C**, cm 200x150, €600. La parete rivestita con Evolutionmarble Nero Marquina, di **Marazzi**, ospita la tela XL, di Lee Reynolds, da **Inside Out**, €4.500. Madia con rivestimento in lana, di **Gianfranco Ferré Home**, cm 140x51x86h, € 9.930; sopra: scultura *Skin*, di Francesco Diluca, 2014, da **Nuova Galleria Morone**, cm 22x22x50h, €3.500; lampada/scultura



Glam, con corpo in ottone, **Officina Luce**, cm 300x100h, €1.940. Quinta nel misto seta Fugato, coll. Luxury Life, di **Nya Nordiska**, €138/m; colonna Lux, in palissandro, di **Smania**, cm 36x36x102h, €1.562; appoggiata: scultura *Isola 1*, di Giacomo Rossi, cm 50h, €450. Dietro, opera *Untitled*, di Marco Fattori, 2015, cm 45x80, €3.000. Tende in velluto, di **Surcanape**, distr. Emmezia, €98/m. Vasca digitale a idromassaggio Bolla Sfiore 190, di **Hafro**, cm 1900x65h, €22.405; sopra: scatola in pelle, di **Pinetti**, €127; calice in cristallo di **Mario Cioni & C.**, €75. Davanti, vassoio in pelle Samurai, di **Pinetti**, €251, e libri da coll. privata. Tavolino Clyde, di **Alma Design**, cm 58,5x48,5x49h, €616; sopra: dispenser in corno, **Arcahorn**, €407; vaso Cobre, **Living ceramics**, cm 190x35h, €200; vassoio Samurai, di **Pinetti**, €204; asciugamano Solutuo, di **Zucchi**, €9,90 il set ospite e medio. Poltroncina Iko, con rivestimento in cuoio, **Flou**, cm 74,5x77x68h, €2.750; sopra: cuscino in misto cotone Forecast, di **Chivasso by JAB Anstoetz**, cm 140h, €88/m. Pavimento Evolutionmarble, di **Marazzi**.



Sui lati, pannelli Velaria, di Giuseppe Bavuso per **Rimadesio**, cm 80,5x258,5h, da €1.430, e rivestimento in tessuto Fugato, di **Nya Nordiska**, €138/m. Consolle Golden Bridge, con struttura in metallo dorato, di **Roberto Cavalli Home Interiors**, prodotto da JC Passion, da €6.620 la versione bassa; sopra: lampada Serpente Oro, di **Martinelli Luce**, €1.461; opera *La mia nascita*, di Maria Pellini, cm 100x150, €2.000, e scultura astratta, da **Home Collection Milano**, €1.500. Chaise-longue Nubi, design Draga & Aurel per **Baxter**, la poltrona misura cm 88x95x89h; sopra, i cuscini: in pelliccia di volpe, **Fendi Casa**, €2.623; in tessuto Survivor, di **Chivasso by JAB Anstoetz**, cm 142h, €47,90/m. Tende in velluto, coll. Cotone, di **Sureanape**, distr. Emmecia, cm 140h, €98/m. Tappeto in seta, di **Altai**, cm 350x250, €10.500. Cabina armadio angolare Zenit, design Giuseppe Bavuso per **Rimadesio**, cm 300h. Giacche e cappotti sono di **Ermenegildo Zegna**, **Corneliani** e **Bottega Veneta**; i maglioni piegati di **Ermenegildo Zegna**, **Corneliani**, **Bottega Veneta** e **Paul Smith**. All'interno del

122 *Maison*

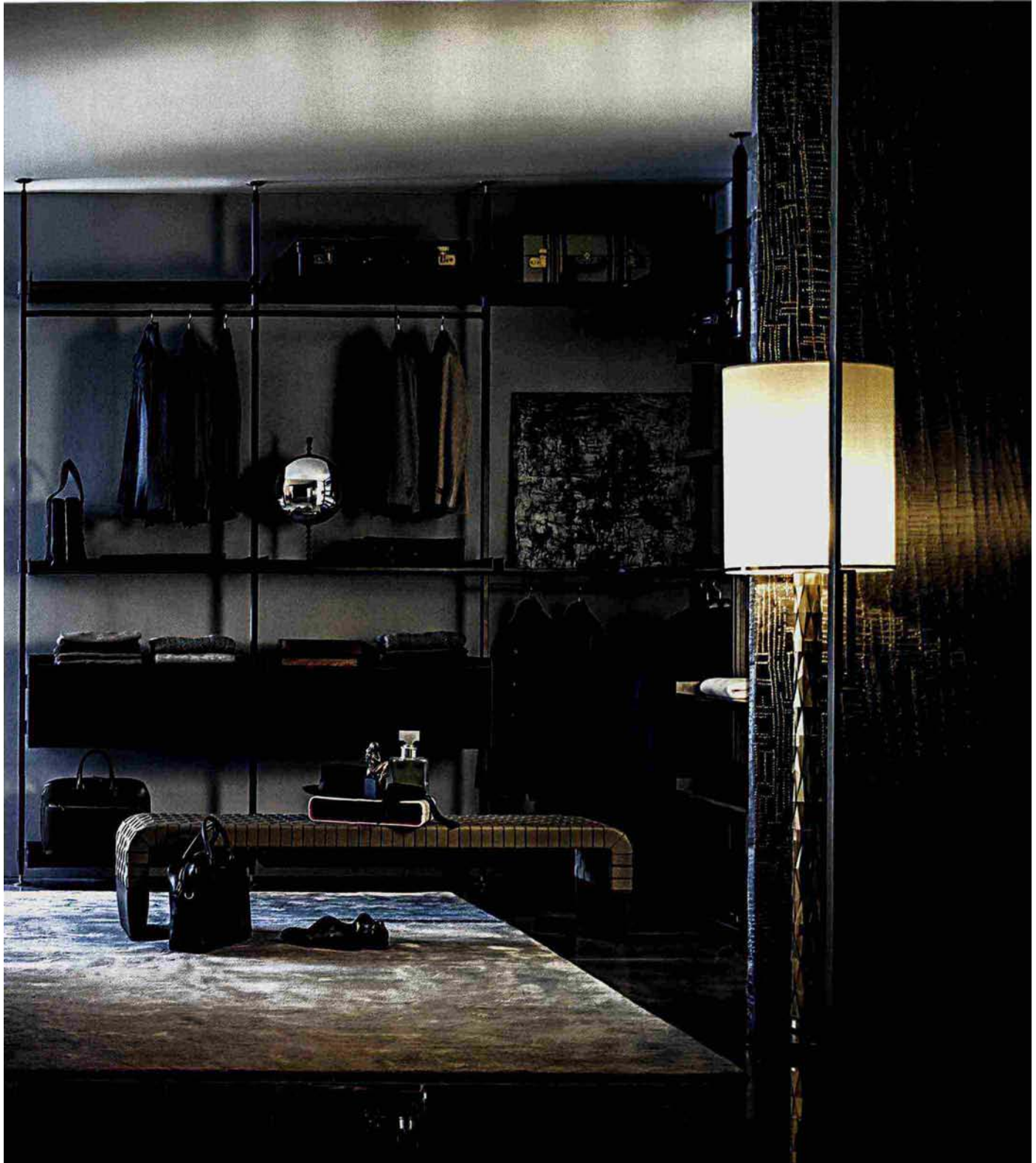

guardaroba: valigie Anni 70, in pelle, €250, e bicolore, Anni 70, €150, da **Cavalli e Nastri**; borsa in pelle di **Corneliani**. Vassoio in pelle, L-Collection, **Poltrona Frau**, €440. Specchio fish-eye, da **Studio Dimore Collection**, €230. Borsa da viaggio Tender Bag, **Church's**, €420. Opera *Ti va... Se si può*, di Raffaele Barbuto, 2013, cm 200x200, €1.500. Scatola con coperchio, di **Poltrona Frau**, da €300; sopra: vassoio in pelle, L-Collection, **Poltrona Frau**, € 340. Valigetta tinta unita, di **Valextra**. Panca Brera con struttura in massello di frassino, **Poltrona Frau**, da €3.750. Davanti, ventiquattrore di **Paul Smith Accessories**, €800; Scarpe di **Salvatore Ferragamo**, €2.000. Sulla panca: Scrigno, B-Collection, **Poltrona Frau**, €700; sopra, cappello di **Borsalino**, €255; statua con nudo di donna, di **Italfama**, in resina bagnata in bronzo, €59. Cravatta di **Ermenegildo Zegna**, da €140. Factice di profumo proveniente da coll. privata, da **Galleria Nicola Quadri**. Lampada Flaire, con struttura in rombi diamantati in ottone, **Officina Luce**, cm 44Øx88h, €5.539. Pavimento in gres Evolutionmarble, di **Marazzi**.